

# CO<sub>2</sub>-footprint 2020

## scope 1 & 2



## Heveto Holding B.V.

*Heveto B.V.*

*Heveto Materieel B.V.*

Doc.code: CF

Versie: 1

Datum: 19 februari 2021

Status: Definitief



## Inhoudsopgave

1.	Inleiding	1
2.	Normatieve verwijzingen	2
3.	Beschrijving van de organisatie	3
4.	Afbakening	4
5.	Berekeningsmethodiek	6
6.	Emissie-inventaris	7
7.	CO <sub>2</sub> -footprint	8
8.	Grafische weergave CO <sub>2</sub> -uitstoot	9
9.	Toelichting op de berekening	10
10.	CO <sub>2</sub> -reductie en aanbevelingen	12
	Colofon	
	Bijlagen	
	Bijlage 1: Logboek	



## 1. Inleiding

Voor alle bedrijven, organisaties en instellingen is het belangrijk om actief bij te dragen aan het terugdringen van het broeikasgaseffect. Het maatschappelijk belang om zuinig om te gaan met energie, en het verminderen van de CO<sub>2</sub>-uitstoot in het bijzonder, is groot.

In dit rapport is te zien hoe groot de CO<sub>2</sub>-uitstoot van Heveto Holding B.V. is, als gevolg van het direct en indirect gebruik van fossiele brandstoffen. Door dit jaarlijks te herhalen wordt zichtbaar of de maatregelen die worden getroffen om de uitstoot te beperken effectief zijn.

Om in kaart te brengen waar reductie mogelijk is, is besloten om onze energiestromen te inventariseren door het laten samenstellen van een CO<sub>2</sub>-footprint. De onderliggende rapportage van de CO<sub>2</sub>-footprint betreft het jaar 2020. Dit wordt tevens ons referentiejaar.

Deze rapportage van onze CO<sub>2</sub>-footprint is opgesteld met gebruik van de emissiefactoren die gepubliceerd zijn op de website [www.co2emissiefactoren.nl](http://www.co2emissiefactoren.nl). Deze footprint beschrijft alle punten zoals beschreven in § 9.3.1 A. t/m T van de norm ISO 14064-1.

In 2021 overwegen wij te gaan certificeren op de CO<sub>2</sub>-prestatieladder. Ons doel zal dan zijn om te certificeren op niveau 3.



## 2. Normatieve verwijzingen - ISO 14064-1

Deze emissie-inventaris is opgesteld volgens punten A t/m T van § 9.3.1 uit de norm ISO 14064-1. De internationale erkende norm ISO 14064-1 geeft richtlijnen voor kwantificering en verslaglegging van broeikasgasemissies en -verwijdering op bedrijfsniveau. In de onderstaande tabel is per element een verwijzing opgenomen naar het hoofdstuk in dit rapport waar het betreffende punt uit de norm wordt behandeld.

ISO 14064-1 § 7.3.1	Onderwerp	Hoofdstuk	Pag. nr.
A	Omschrijving van de rapporterende organisatie.	4.1	4
B	Personen verantwoordelijk voor de emissie-inventarisatie.	3.1	3
C	Rapportageperiode of inventarisatiejaar.	3.1	3
D, E	Bepaling van de organisatorische grenzen.	4.1	4
F.	Kwantificering van de directe CO <sub>2</sub> -emissies.	7	8
G.	Omgang met CO <sub>2</sub> -emissies door de verbranding van biomassa.	5.5	6
H.	De opname van CO <sub>2</sub> uit het milieu.	5.5	6
I	Uitsluitingen van CO <sub>2</sub> -emissiebronnen of van CO <sub>2</sub> -opnamebronnen.	5.4	6
J	Indirecte CO <sub>2</sub> -emissies in verband met de opwekking of inkoop van elektriciteit, warmte of stoom.	7	8
K	Het referentiejaar.	3.1	3
L	Uitleg over wijzigingen met betrekking tot het referentiejaar of andere historische emissie-inventaris gerelateerde data, en elke herberekening van het referentiejaar of andere emissie-inventarisaties.	3.1 Bijlage 1	3
M	Beschrijving van of verwijzing naar de gebruikte (reken)methode voor kwantificering van emissiestromen.	5.1	6
N	Uitleg over wijzigingen in de methode van het kwantificeren van emissiestromen ten opzichte van eerder gebruikte methoden.	5.2	6
O	Verwijzingen naar of registratie van de gebruikte emissiefactoren voor de emissie en opname van CO <sub>2</sub> .	5.1	6
P, Q	Beschrijving van de invloed van onzekerheden op de nauwkeurigheid van de gegevens met betrekking tot CO <sub>2</sub> -emissies en de CO <sub>2</sub> -opname.	9.3	11
R	Verklaring dat deze emissie-inventaris is opgesteld conform ISO 14064-1.	3.1	3
S	Een verklaring dat de emissie-inventaris is geverifieerd, inclusief het niveau van de verificatie en het niveau van verkregen zekerheid.	3.1	3
T	Conversiefactoren.	9.1	10



### 3. Algemeen

3.1 Beschrijving van de organisatie en verantwoordelijkheden		ISO 14064-1 § 9.3
Organisatiennaam	Heveto Holding B.V.	A
Huidige datum	19-feb-21	
Inventarisatiejaar:	2020 De totale uitstoot in het inventarisatiejaar is vastgesteld op <b>111,2 ton CO<sub>2</sub></b> .	C
Referentiejaar	2020 Het referentiejaar is 2020. De totale uitstoot in het referentiejaar is vastgesteld op <b>111,2 ton CO<sub>2</sub></b> .	
	Bij structurele wijziging van de organisatorische grens, de rekenmethodiek en/of een significante wijziging in de emissiefactoren worden de voorgaande jaren (het referentiejaar en eventuele volgende jaren) herberekend om een goede vergelijking tussen het gerapporteerde jaar en het referentiejaar te kunnen garanderen. De beargumentatie hiervan wordt in dat geval opgenomen in het logboek behorend bij deze rapportage (zie bijlage 1).	K & L
Contactpersoon	<b>Naam</b> E.M. Hoppenbrouwer <b>E-mail</b> e.hoppenbrouwer@heveto.nl <b>Tel.</b> 0183 - 61.54.14	B
Verantwoordelijke	<b>Naam</b> E.M. Hoppenbrouwer <b>E-mail</b> e.hoppenbrouwer@heveto.nl <b>Tel.</b> 0183 - 61.54.14	
Verantwoordelijkheden	Elk jaar wordt een CO <sub>2</sub> -inventaris opgesteld. De verantwoordelijke zorgt dat dit gebeurt op een juiste, reproduceerbare manier. Overige verantwoordelijkheden: <b>Naam</b> E.M. Hoppenbrouwer Actualiseren beleid en opstellen / bijstellen doelstellingen <b>Naam</b> E.M. Hoppenbrouwer Contactpersoon emissie-inventaris <b>Naam</b> E.M. Hoppenbrouwer Interne en externe communicatie <b>Naam</b> E.M. Hoppenbrouwer Uitdragen en invulling van het initiatief	
Normering	Deze emissie-inventaris is opgesteld volgens punten A t/m T uit § 9.3 uit de ISO 14064-1. Per onderwerp is de verwijzing naar de verschillende punten uit de norm opgenomen.	R



## 4. Afbakening

4.1 Organizational Boundary (Organisatorische grenzen vastgesteld volgens hoofdstuk 4 van het Handboek CO2-Prestatieladder versie 3.1)		ISO 14064-1 § 9.3
Naam hoofdorganisatie KvK-nummer Aantal werkmaatschappijen Namen werkmaatschappijen  Aantal vestigingen Aantal werknemers	Heveto Holding B.V. 5.673.226 2 Heveto B.V. Heveto Materieel B.V.  2 16	D, E
Beschrijving van de organisatie	<p>Heveto Holding B.V. heeft als werkmaatschappijen Heveto B.V. en Heveto Materieel B.V. en is een specialist in glas- en gevelonderhoud. Er werken 16 medewerkers: 6 in de binnendienst en 10 glazenwasser/gevelreinigers. Heveto B.V. is gecertificeerd voor VCA**, NEN 4400-1 en het Keurmerk OSB.</p> <p>Er zijn 2 vrachtwagens met hoogwerker, 10 bedrijfsbussen en 3 bestelbusjes op diesel en een elektrische heftruck, hogedrukreinigers, elektrische arbeidsmiddelen, stofzuigers en airco's. De Tesla wordt behalve op het werk groen opgeladen thuis en onderweg bij Tesla snelladers.</p> <p>Het eigen pand betreft 200 m<sup>2</sup> kantoor en 750 m<sup>2</sup> magazijn. Er is voor een deel LED verlichting. In 2021 komt er overal LED verlichting.</p> <p>De loods aan de Valkweg 10, 1118 EM Schiphol betreft 200 m<sup>2</sup> magazijn, als onderdeel van het bedrijfsverzamelgebouw Freightway Schiphol met 20 business units.</p>	A

## 4. Afbakening

### 4.2 Operationele grenzen

ISO 14064-1 § 9.3

De operationele grenzen worden onderverdeeld in scope 1, 2 en 3. De indeling is gebaseerd op het GHG-protocol Scope 3 Standard. De Stichting Klimaatvriendelijk Aanbesteden & Ondernemen (SKAO) rekent 'Business Air Travel' en 'Personal Cars for Business Travel' uit scope 3 mee. Bij het opstellen van de CO<sub>2</sub>-footprint is de indeling van scope 1 en 2 van de SKAO aangehouden. Andere emissies uit scope 3 zijn niet meegenomen binnen de kaders van dit rapport.

D, E

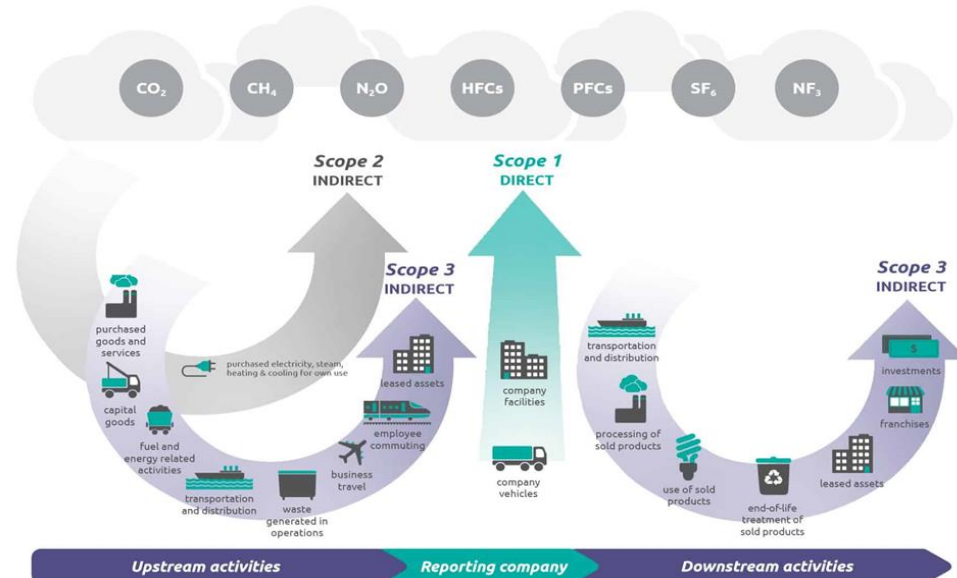

**SKAO rekent Business Travel uit scope 3 mee. Hieronder vallen ook ZZP-ers die in het kader van een opdracht kosten declareren voor transport!**

De actuele emissiestromen binnen de operationele grenzen zijn in ton CO<sub>2</sub>:

#### Scope 1

Diesel	93,2
Aardgas	4,8
<b>Totaal</b>	<b>98,0</b>

#### Scope 2

Electriciteit	13,2
---------------	------

#### Business travel

Declaraties	0
Vliegverkeer	0



## 5. Berekeningsmethodiek

	ISO 14064-1 § 9.3
<b>5.1 Actuele berekeningsmethodiek &amp; emissiefactoren</b>  Bij het opstellen van de CO <sub>2</sub> -footprint is de methodiek aangehouden zoals is voorgeschreven in het door SKAO uitgegeven Handboek CO <sub>2</sub> -Prestatieladder 3.1. Deze methode schrijft voor om vliegkilometers (Business Air Travel) en gedeclareerde zakelijke kilometers (Personal Cars for Business Travel) uit scope 3 mee rekenen. De directe (scope 1) en indirecte (scope 2) emissies zijn in de footprint gekwantificeerd.  De emissiefactoren zijn gebruikt zoals aangegeven in het SKAO Handboek CO <sub>2</sub> -Prestatieladder 3.1 (geldig vanaf 22 juni 2020) volgens de website <a href="http://www.co2emissiefactoren.nl">www.co2emissiefactoren.nl</a> .	M
<b>5.2 Wijziging berekeningsmethodiek</b>  De berekeningsmethodiek is niet gewijzigd.	O
<b>5.3 Herberekening referentiejaar en historische gegevens</b>  Het nieuwe Handboek CO <sub>2</sub> -Prestatieladder 3.1, geldig met ingang van 22 juni 2020, kan gevolgen hebben voor de eerder gebruikte emissiefactoren. Indien herberekening noodzakelijk is, is dit opgenomen en beargumenteerd in het logboek (bijlage 1 van dit document).	L & O
<b>5.4 Uitsluitingen</b>  De GHG-emissies van het koudemiddel van de airconditioning zijn niet meegenomen binnen de CO <sub>2</sub> -rapportage.	I
<b>5.5 Opname CO<sub>2</sub> en biomassa</b>  Tot op dit moment heeft er geen opname van CO <sub>2</sub> of biomassaverbranding	G & H



## 6. Inventarisatie energiestromen

### 6.1 Emissie-inventaris

Er wordt onderscheid gemaakt tussen drie scopes van emissie. Het inventariseren van de energie stromen binnen de organisatie geschiedt conform scope 1 en 2 van het GHG-protocol. Business travel (declaraties, vliegverkeer) uit scope 3 worden meegenomen en apart vermeld. Andere emissies uit scope 3 zijn niet meegenomen binnen de kaders van dit rapport.

Scope 1 - Directe CO <sub>2</sub> -emissie		
Materieelpark / brandstoffen	Emissiebron / -activiteit	Verbruik
2 vrachtwagens met hoogwerker	Vervoer	Diesel
10 bedrijfsbussen	Vervoer	Diesel
3 bestelbusjes	Vervoer	Diesel
Aardgas	Verwarming	Seizoensgebonden
Scope 2 - Indirecte CO <sub>2</sub> -emissie		
Elektriciteitsverbruik	Emissiebron / -activiteit	Verbruik
<i>Vervoer</i>		
Elektrische auto	Tesla	Electriciteit
<i>Huisvesting</i>		
Airco's	Kantoor	Electriciteit
Verlichting	TL en LED-verlichting	Electriciteit
ICT	Werkplekken / kantoor	Electriciteit
Overig	Keuken / witgoed	Electriciteit
<i>Productie</i>		
Mobiel materieel	Heftruck, hogedrukreinigers	Electriciteit
	Elektrische arbeidsmiddelen	Electriciteit
	Stofzuigers	Electriciteit
<i>Project</i>		
Overall verbruik		
Business travel		
Zakelijk verkeer	Emissiebron / -activiteit	Periode / frequentie
Eigen medewerkers	Niet van toepassing	
Gedeclareerde kilometers van ingehuurd ZZP-ers	Niet van toepassing	
Zakelijk vliegverkeer	Niet van toepassing	



7. CO<sub>2</sub>-footprint

2020

### CO<sub>2</sub>-data inventarisatie

Onderdeel	Omschrijving	Eenheid	Hoeveelheid	CO <sub>2</sub> -emissiefactor	Ton CO <sub>2</sub>	Bron	ISO 14064-1 9.3
<b>Scope 1</b>	<b>Zakelijk Verkeer</b>				<b>93,2</b>		
	Benzine	Liter		2,740	0,0	Facturen	F
	Diesel	Liter	28.855	3,230	93,2		
	LPG	Liter		1,806	0,0		
	<b>Goederenvervoer</b>				<b>0,0</b>		
	Benzine	Liter		2,740	0,0	Facturen	
	Diesel	Liter		3,230	0,0		
	LPG	Liter		1,806	0,0		
	<b>Mobiele werktuigen</b>				<b>0,0</b>		
	Benzine	Liter		2,740	0,0	Facturen	
	Diesel	Liter		3,230	0,0		
	LPG	Liter		1,806	0,0		
	<b>Verwarming</b>				<b>4,8</b>		
	Aardgas verbruik vestiging 1	m <sup>3</sup>	2.554	1,884	4,8	Facturen	
	Aardgas verbruik vestiging 2	m <sup>3</sup>		1,884	0,0		
	Aardgas verbruik vestiging 3	m <sup>3</sup>		1,884	0,0		
	Aardgas verbruik vestiging 4	m <sup>3</sup>		1,884	0,0		
	Aardgas verbruik vestiging 5	m <sup>3</sup>		1,884	0,0		
	<b>Warmte - Emissies</b>				<b>0,0</b>		
	<b>Koude - Emissies</b>				<b>0,0</b>		
	<b>Overige brandstoffen</b>				<b>0,0</b>		
<b>Scope 2</b>	<b>Elektriciteitsverbruik</b>				<b>13,2</b>		
	Grijze stroom					Facturen	J
	Stroomverbruik vestiging 1	kWh	23.761	0,556	13,2		
	Stroomverbruik vestiging 2	kWh		0,556	0,0		
	Stroomverbruik vestiging 3	kWh		0,556	0,0		
	Stroomverbruik vestiging 4	kWh		0,556	0,0		
	Stroomverbruik vestiging 5	kWh		0,556	0,0		
<b>Scope 3</b>	<b>Gedeclareerde kilometers</b>				<b>0,0</b>		
	<b>Zakelijk vliegverkeer</b>				<b>0,0</b>		
	Reizigerskilometers						
	Europees	< 700 km	km	0,297	0,0		
	Intercontinentaal	700 - 2.500 km	km	0,200	0,0		
		> 2.500 km	km	0,147	0,0		

**Totaal ton CO<sub>2</sub> 111,2**

8. Overzicht emissies

2020

Uitstoot in Ton CO<sub>2</sub>

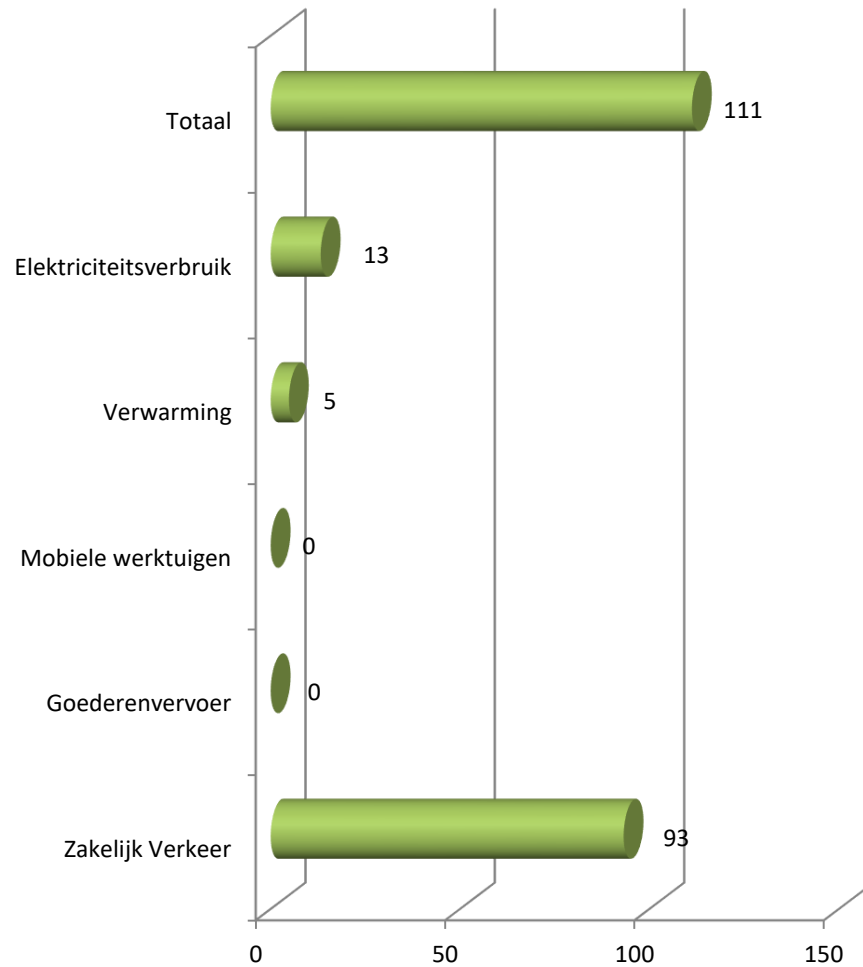

Verdeling CO<sub>2</sub> uitstoot

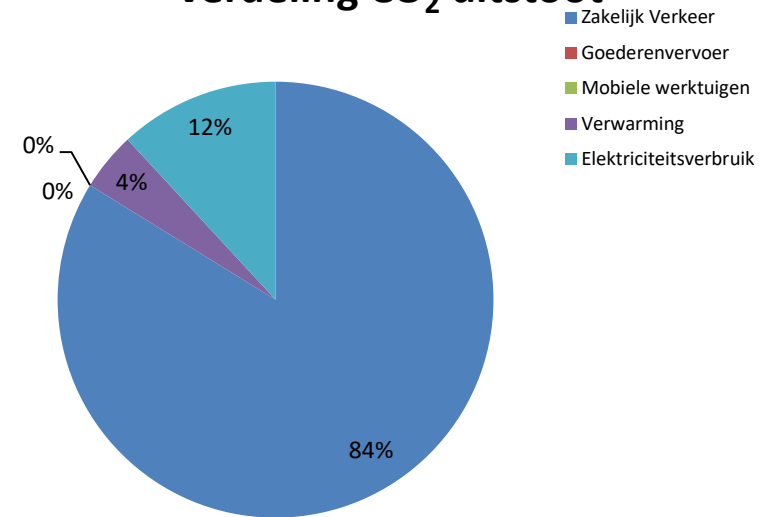

CO<sub>2</sub> uitstoot naar scope

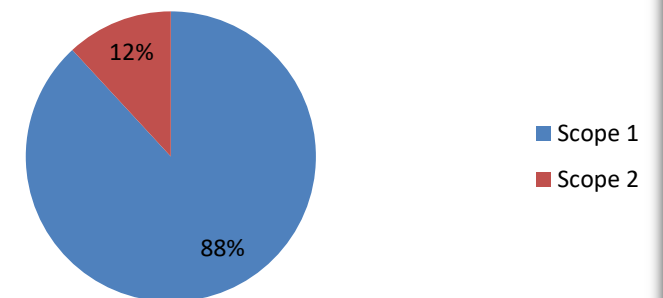



## 9. Toelichting op de berekening van de CO<sub>2</sub>-footprint

### 9.1 Toelichting

Bij de berekening van de verschillende emissies dienen we de volgende toelichting te geven.

#### **Gebruik brandstof diesel:**

Er is een overzicht over het totale diesel verbruik over geheel 2020 via Lukoil tankpassen.

#### **Gebruik overige brandstoffen:**

Er zijn geen overige brandstoffen gebruikt.

#### **Gebruik aardgas voor verwarming:**

Er is een rekening van Eneco van 09/12/19 tot 09/12/20 van 2.554 kuub aardgas.

#### **Gebruik electriciteit:**

Er is een rekening van Eneco van 09/12/19 tot 09/12/20 van 23.761 kWh.

#### **Emissiefactoren:**

Er zijn geen andere emissiefactoren gebruikt dan van [www.co2emissiefactoren.nl](http://www.co2emissiefactoren.nl) per 24/01/20.

### 9.2 Normalisering

De omvang van de CO<sub>2</sub>-emissie is sterk afhankelijk van en gecorreleerd aan de hoeveelheid activiteiten die zijn ontplooid. Het bedrijf en onze productiviteit kan groeien en krimpen. Het energieverbruik hangt daar nauw mee samen. Ten behoeve van toekomstige vergelijkingen met het referentiejaar en het vaststellen van kwantitatieve CO<sub>2</sub>-reductiedoelstellingen zijn maatstaven nodig om tot een goede normalisering te komen.

#### **Overzicht emissies per medewerker**

De CO<sub>2</sub>-emissie per **medewerker** bedroeg in 2020 **6,95 ton CO<sub>2</sub>** (16 medewerkers).



## 9. Toelichting op de berekening van de CO<sub>2</sub>-footprint

### 9.3 Onzekerheden

De energieverbruikscijfers over 2020 zijn afkomstig van ontvangen facturen. Indien facturen onvolledig zijn of waar we gegevens missen, zijn deze geëxtrapoleerd. Hierbij wordt zoveel mogelijk rekening gehouden met factoren als seizoensinvloeden en productie-uren. Door veel aandacht te geven aan het registreren van brongegevens (meterstanden) trachten we de betrouwbaarheid te verhogen van onze uitstootgegevens.

Onzekerheid	Beschrijving	ISO 14064-1 § 9.3
Meetonnauwkeurigheden Algemeen	De rekening van Eneco is iets verschoven t.o.v. het kalenderjaar. Het geringe verbruik van de loods aan de Valkweg 10, 1118 EM Schiphol zit in de huur van het bedrijfsverzamelgebouw Freightway Schiphol met 20 business units.	P, Q
Meetonnauwkeurigheden Scope 1		
Meetonnauwkeurigheden Scope 2	De stroom voor de Tesla behalve op het werk is thuis en onderweg bij Tesla snelladers groen.	



## 10. CO<sub>2</sub>-reductie en aanbevelingen

Het doel van de CO<sub>2</sub>-footprint is het in kaart brengen van de energiestromen en het aan de hand hiervan bepalen van de CO<sub>2</sub>-uitstoot. Met de oplevering van dit rapport is het benodigde inzicht verkregen. Belangrijker is nu hoe de CO<sub>2</sub>-uitstoot binnen onze organisatie kan worden verminderd.

Om de voortgang van de CO<sub>2</sub>-reductie te kunnen bewaken en borgen gaan wij een Energie Management Systeem (EnMS) implementeren. Een managementsysteem is een besturingsmiddel dat wordt opgezet om CO<sub>2</sub>-reductiedoelstellingen te realiseren. Kenmerkend voor een managementsysteem is de cyclus 'plan-do-check-act'.

### 10.1 Historische gegevens

	Referentie- jaar 2020	2021	2022	2023
<b>Totale uitstoot in ton CO<sub>2</sub></b>	<b>111,2</b>			
<b>Uitstoot per medewerker</b>	<b>6,95</b>			
<i>op basis van aantal</i>	<i>16</i>			

### 10.2 Gerealiseerde emissiereducties, milieubewust, energiezuinig produceren, leveren en inkopen.

- Geen

### 10.3 Voortgang (lopende) emissiereductie en CO<sub>2</sub>-compensatie.

- Geen

### 10.4 Aanbevelingen

- Zie Energie Management Actieplan



## Colofon

Dit rapport is tot stand gekomen in samenwerking met:



Nedcon Organisatieadvies B.V. | Pelmolenlaan 18 | 3447 GW Woerden | [www.nedcon-groep.nl](http://www.nedcon-groep.nl)

waarbij gebruik is gemaakt van het Handboek CO<sub>2</sub>-prestatieladder 3.1,  
uitgegeven door:



Stichting Klimaatvriendelijk Aanbesteden & Ondernemen

# CO<sub>2</sub>-footprint 2020



## Bijlagen



**Bijlage 2: Logboek - wijziging in basisjaar of andere historische data**

Datum	Wie	Onderwerp	Commentaar	Toelichting	ISO 14064-1 § 9.3